

Agenzia del Territorio
CATASTO FABBRICATI
Ufficio Provinciale di
Macerata

Dichiarazione protocollo n. MC0263103 del 08/11/2007

Planimetria di u.i.u. in Comune di Porto Recanati

Via Del Mattatoio

civ.

Identificativi Catastali:

Sezione:
Foglio: 13
Particella: 571
Subalterno: 21

Compilata da:
Zagaglia Sandro

Iscritto all'albo:
Ingegneri

Prov. Ancona

N. 432

Scheda n. 1

Scala 1:200

PIANO TERRA

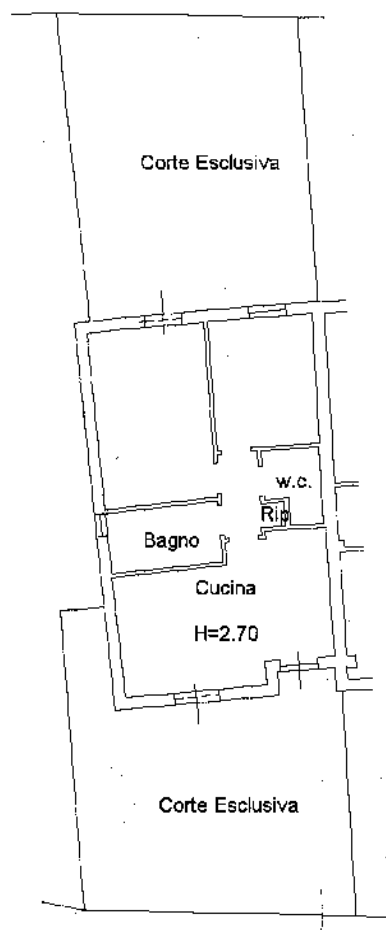

VIA DEL MATTATOIO



Catasto dei fabbricati - Situazione al 30/08/2013 - Comune di PORTO RECANATI (G919) - Foglio 13 Particella 571 - Subalterno 21 - VIA DEL MATTATOIO piano: T.

Ultima Planimetria in atti

**Agenzia del Territorio
CATASTO FABBRICATI
Ufficio Provinciale di
Macerata**

Dichiarazione protocollo n. MC0263103 del 08/11/2007

Planimetria di u.i.u. in Comune di Porto Recanati

Via Del Mattatoio

civ.

Identificativi Catastali:

Sezione:

Foglio: 13

Particella: 571

Subalterno: 22

Compilata da:
Zagaglia Sandro

Iscritto all'albo:
Ingegneri

Prov. Ancona

N. 432

Scheda n. 1

Scala 1:200

PIANO TERRA



VIA DEL MATTATOIO

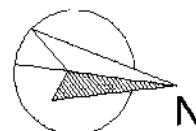

Catasto dei Fabbricati - Situazione al 30/08/2013 - Comune di PORTO RECANATI(G919) - < Foglio: 13 Particella: 571 - Subalterno 22 ->
VIA DEL MATTATOIO piano: T;

Ultima Planimetria in atti

Agenzia del Territorio
CATASTO FABBRICATI
Ufficio Provinciale di
Macerata

Dichiarazione protocollo n. MC0263103 del 08/11/2007

Planimetria di u.i.u. in Comune di Porto Recanati

Via Del Mattatoio

civ.

Identificativi Catastali:

Sezione:

Foglio: 13

Particella: 571

Subalterno: 23

Compilata da:
Zagaglia Sandro

Iscritto all'albo:
Ingegneri

Prov. Ancona

N. 432

Scheda n. 1

Scala 1:200

PIANO TERRA

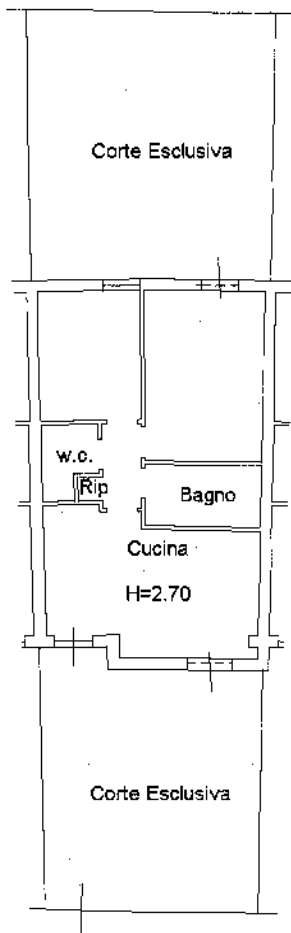

VIA DEL MATTATOIO

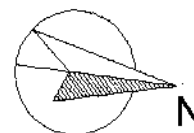

Catasto dei Fabbricati - Situazione al 30/08/2013 - Comune di PORTO RECANATI (G919) - Foglio: 13 Particella: 571 - Subalterno 23 - VIA DEL MATTATOIO piano: T;

Ultima Planimetria in atti

Agenzia del Territorio
CATASTO FABBRICATI
Ufficio Provinciale di
Macerata

Dichiarazione protocollo n. MC0263103 del 08/11/2007

Planimetria di u.i.u. in Comune di Porto Recanati

Via Del Mattatoio

civ.

Identificativi Catastali:

Sezione:

Foglio: 13

Particella: 571

Subalterno: 24

Compilata da:
Zagaglia Sandro

Iscritto all'albo:
Ingegneri

Prov. Ancona

N. 432

Scheda n. 1

Scala 1:200

PIANO TERRA

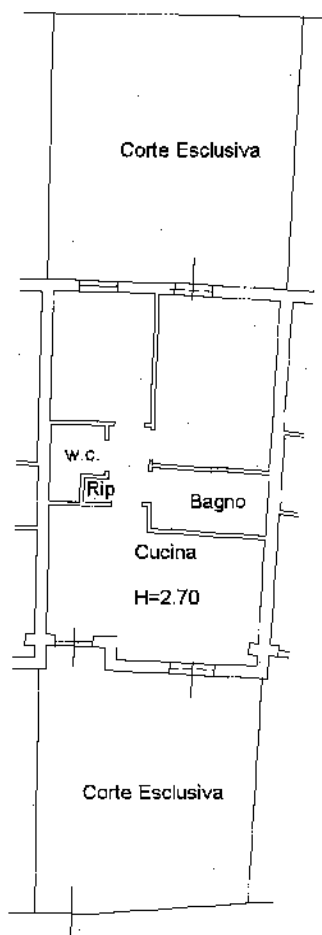

VIA DEL MATTATOIO



Catasto dei fabbricati - Situazione al 30/08/2013 - Comune di PORTO RECANATI (G919) - Foglio: 13 Particella: 571 - Subalterno 24 - VIA DEL MATTATOIO piano: T;

Ultima Planimetria in atti

Data: 30/08/2013 - n. AN0090408 - Richiedente BORTOLLUZZI P

Tot.schede: 1 - Formato di acq.: A4(210x297) - Fatt. di scala: 1:1

Agenzia del Territorio
CATASTO FABBRICATI
Ufficio Provinciale di
Macerata

Dichiarazione protocollo n. MC0263103 del 08/11/2007

Planimetria di u.i.u. in Comune di Porto Recanati

Via Del Mattatoio

civ.

Identificativi Catastali:

Sezione:
Foglio: 13
Particella: 571
Subalterno: 25

Compilata da:
Zagaglia Sandro

Iscritto all'albo:
Ingegneri

Prov. Ancona

N. 432

Scheda n. 1

Scala 1:200

PIANO TERRA

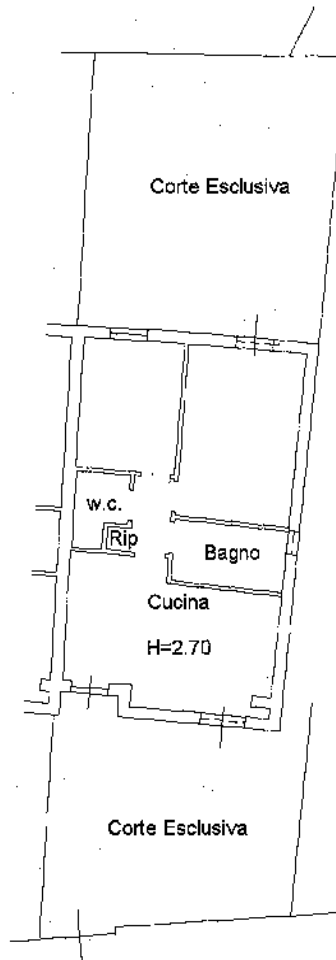

VIA DEL MATTATOIO



Catasto dei Fabbricati - Situazione al 30/08/2013 - Comune di PORTO RECANATI (G919) - < Foglio: 13 Particella: 571 - Subalterno 25 >
VIA DEL MATTATOIO piano: T.

Ultima Planimetria in atti

Agenzia del Territorio
CATASTO FABBRICATI
Ufficio Provinciale di
Macerata

Dichiarazione protocollo n. MC0263103 del 08/11/2007

Planimetria di u.i.u. in Comune di Porto Recanati

Via Montarice

civ.

Identificativi Catastali:

Sezione:

Foglio: 13

Particella: 571

Subalterno: 26

Compilata da:
Zagaglia Sandro

Iscritto all'albo:
Ingegneri

Prov. Ancona

N. 432

Scheda n. 1

Scala 1:200

PIANO PRIMO

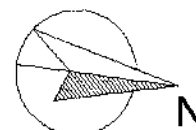
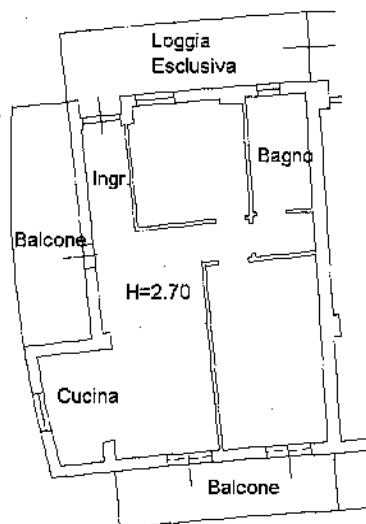

Catasto dei fabbricati - Situazione al 30/08/2013 - Comune di PORTO RECANATI(G919) - < Foglio: 13 Particella: 571 - Subalterno 26 >
VIA MONTARICE piano: 1;

Ultima Planimetria in atti

Agenzia del Territorio
CATASTO FABBRICATI
Ufficio Provinciale di
Macerata

Dichiarazione protocollo n. MC0263103 del 08/11/2007

Planimetria di u.i.u. in Comune di Porto Recanati

Via Montarice

civ.

Identificativi Catastali:

Sezione:

Foglio: 13

Particella: 571

Subalterno: 27

Compilata da:
Zagaglia Sandro

Iscritto all'albo:
Ingegneri

Prov. Ancona

N. 432

Scheda n. 1

Scala 1:200

PIANO PRIMO

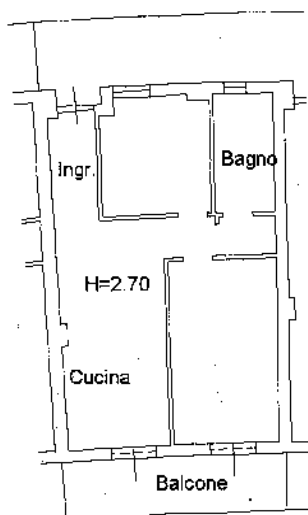

Catasto dei Fabbricati - Situazione al 30/08/2013 - Comune di PORTO RECANATI(G919) - < Foglio: 13 Particella: 571 - Subalterno 27 >
VIA MONTARICE piano: 1;

Ultima Planimetria in atti

Agenzia del Territorio
CATASTO FABBRICATI
Ufficio Provinciale di
Macerata

Dichiarazione protocollo n. MC0263103 del 08/11/2007

Planimetria di u.i.u. in Comune di Porto Recanati

Via Montarice

civ.

Identificativi Catastali:

Sezione:

Foglio: 13

Particella: 571

Subalterno: 28

Compilata da:
Zagaglia Sandro

Iscritto all'albo:
Ingegneri

Prov. Ancona

N. 432

Scheda n. 1

Scala 1:200

PIANO PRIMO

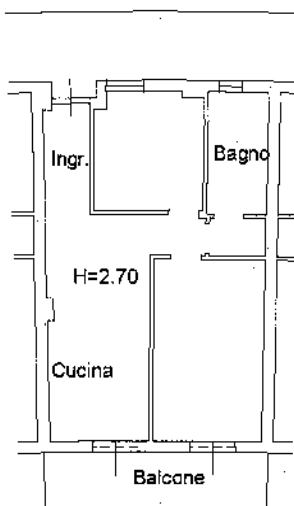

Catasto dei Fabbricati - Situazione al 30/08/2013 - Comune di PORTO RECANATI (G919) - < Foglio: 13 Particella: 571 - Subalterno: 28 - VIA MONTARICE piano: 1;

Ultima Planimetria in atti

Agenzia del Territorio
CATASTO FABBRICATI
Ufficio Provinciale di
Macerata

Dichiarazione protocollo n. MC0263103 del 08/11/2007

Planimetria di u.i.u. in Comune di Porto Recanati

Via Montarice

civ.

Identificativi Catastali:

Sezione:
Foglio: 13
Particella: 571
Subalterno: 29

Compilata da:
Zagaglia Sandro

Iscritto all'albo:
Ingegneri

Prov. Ancona

N. 432

Scheda n. 1

Scala 1:200

PIANO PRIMO

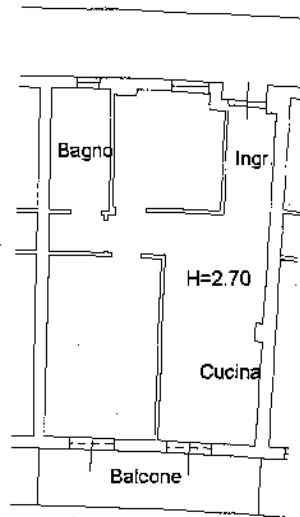

Catasto dei Fabbricati - Simulazione al 30/08/2013 - Comune di PORTO RECANATI (0919) - Foglio: 13 Particella: 571 - Subalterno 29 - VIA MONTARICE piano: 1;

Ultima Planimetria in atti

Agenzia del Territorio
CATASTO FABBRICATI
Ufficio Provinciale di
Macerata

Dichiarazione protocollo n. MC0263103 del 08/11/2007

Planimetria di u.i.u. in Comune di Porto Recanati

Via Montarice

civ.

Identificativi Catastali:

Sezione:

Foglio: 13

Particella: 571

Subalterno: 30

Compilata da:
Zagaglia Sandro

Iscritto all'albo:
Ingegneri

Prov. Ancona

N. 432

Scheda n. 1

Scala 1:200

PIANO PRIMO

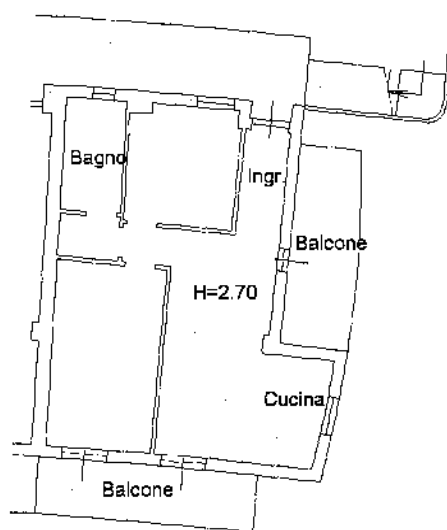

Catasto dei Fabbricati - Situazione al 30/08/2013 - Comune di PORTO RECANATI (0919) - Foglio: 13 Particella: 571 - Subalterno 30 - VIA MONTARICE piano: 1;

Ultima Planimetria in atti

Agenzia del Territorio
CATASTO FABBRICATI
Ufficio Provinciale di
Macerata

Dichiarazione protocollo n. MC0263103 del 08/11/2007

Planimetria di u.i.u. in Comune di Porto Recanati

Via Montarice

civ.

Identificativi Catastali:

Sezione:
Foglio: 13
Particella: 571
Subalterno: 31

Compilata da:
Zagaglia Sandro

Iscritto all'albo:
Ingegneri

Prov. Ancona

N. 432

Scheda n. 1

Scala 1:200

PIANO SECONDO

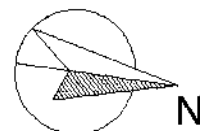
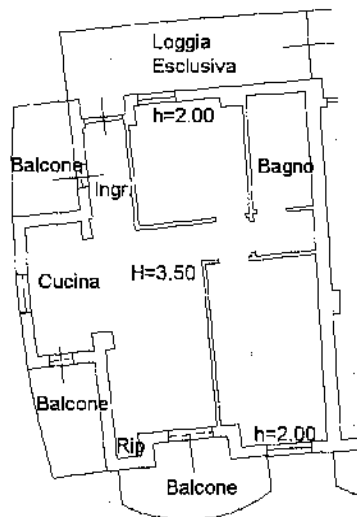

Catasto dei Fabbricati - Situazione al 30/08/2013 - Comune di PORTO RECANATI (0919) - < Foglio: 13 Particella: 571 - Subalterno 31 ->
VIA MONTARICE piano: 2;

Ultima Planimetria in atti

Agenzia del Territorio
CATASTO FABBRICATI
Ufficio Provinciale di
Macerata

Dichiarazione protocollo n. MC0263103 del 08/11/2007

Planimetria di u.i.u. in Comune di Porto Recanati

Via Montarice

civ.

Identificativi Catastali:

Sezione:

Foglio: 13

Particella: 571

Subalterno: 32

Compilata da:
Zagaglia Sandro

Iscritto all'albo:
Ingegneri

Prov. Ancona

N. 432

Scheda n. 1 Scala 1:200

PIANO SECONDO

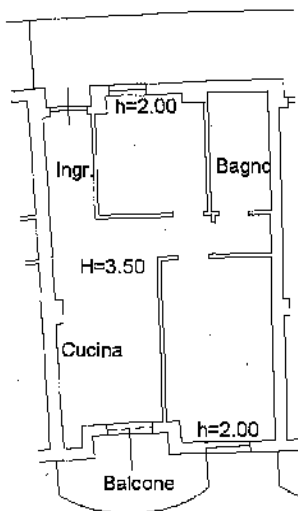

Catasto dei Fabbricati - Situazione al 30/08/2013 - Comune di PORTO RECANATI (G919) - Foglio: 13 Particella: 571 - Subalterno 32 - VIA MONTARICE piano: 2;

Ultima Planimetria in atti

**Agenzia del Territorio
CATASTO FABBRICATI
Ufficio Provinciale di
Macerata**

Dichiarazione protocollo n. MC0263103 del 08/11/2007

Planimetria di u.i.u. in Comune di Porto Recanati

Via Montarice

civ.

Identificativi Catastali:

Sezione:

Foglio: 13

Particella: 571

Subalterno: 33

Compilata da:
Zagaglia Sandro

Iscritto all'albo:
Ingegneri

Prov. Ancona

N. 432

Scheda n. 1

Scala 1:200

PIANO SECONDO

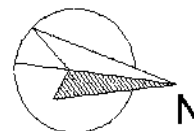
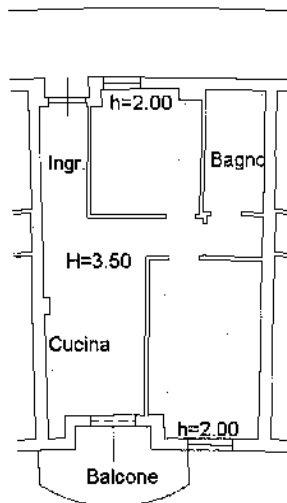

Catasto dei Fabbricati - Situazione al 30/08/2013 - Comune di PORTO RECANATI (G919) - Foglio: 13 Particella: 571 - Subalterno: 33 - VIA MONTARICE piano: 2.

Ultima Planimetria in atti

Agenzia del Territorio
CATASTO FABBRICATI
Ufficio Provinciale di
Macerata

Dichiarazione protocollo n. MC0263103 del 08/11/2007

Planimetria di u.i.u. in Comune di Porto Recanati

Via Montarice

civ.

Identificativi Catastali:

Sezione:

Foglio: 13

Particella: 571

Subalterno: 34

Compilata da:
Zagaglia Sandro

Iscritto all'albo:
Ingegneri

Prov. Ancona

N. 432

Scheda n. 1

Scala 1:200

PIANO SECONDO

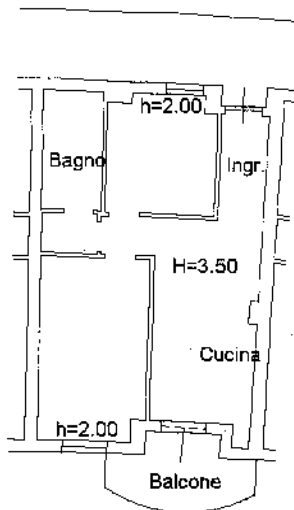

Catasto dei Fabbricati - Simulazione al 30/08/2013 - Comune di PORTO RECANATI(G919) - < Foglio: 13 Particella: 571 - Subalterno 34 >
VIA MONTARICE piano: 2;

Ultima Planimetria in atti

Data: 30/08/2013 - n. AN0090458 - Richiedente BORTOLUZZI P X CTU TRIB

Tot.schede: 1 - Formato di acq.: A4(210x297) - Fatt. di scala: 1:1

**Agenzia del Territorio
CATASTO FABBRICATI
Ufficio Provinciale di
Macerata**

Dichiarazione protocollo n. MC0263103 del 08/11/2007

Planimetria di u.i.u. in Comune di Porto Recanati

Via Montarice

civ.

Identificativi Catastali:

Sezione:

Foglio: 13

Particella: 571

Subalterno: 35

Compilata da:
Zagaglia Sandro

Iscritto all'albo:
Ingegneri

Prov. Ancona

N. 432

Scheda n. 1 Scala 1:200

PIANO SECONDO

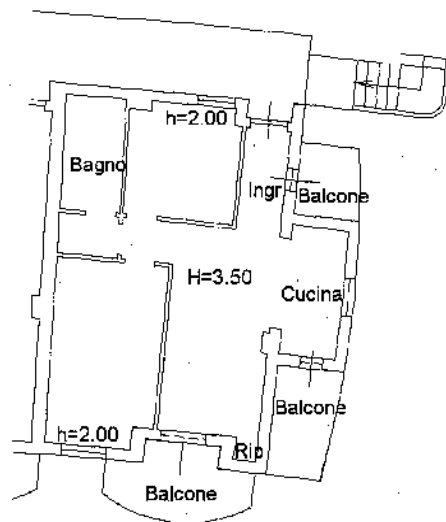

Catasto dei Fabbricati - Situazione al 30/08/2013 - Comune di PORTO RECANATI (G919) - < Foglio: 13 Particella: 571 - Subalterno 35 >
VIA MONTARICE piano: 2;

Ultima Planimetria in atti

Agenzia del Territorio
CATASTO FABBRICATI
Ufficio Provinciale di
Macerata

Dichiarazione protocollo n. MC0263103 del 08/11/2007

Planimetria di u.i.u. in Comune di Porto Recanati

Via Montarice

civ.

Identificativi Catastali:

Sezione:

Foglio: 13

Particella: 571

Subalterno: 6

Compilata da:
Zagaglia Sandro

Iscritto all'albo:
Ingegneri

Prov. Ancona

N. 432

Scheda n. 1

Scala 1:200

PIANO SOTTOSTRADA PRIMO



Catasto dei fabbricati - Situazione al 30/08/2013 - Comune di PORTO RECANATI (G919) - Foglio: 13 Particella: 571 - Subalterno 6 - VIA MONTARICE piano: S1;

Ultima Planimetria in atti

Data: 30/08/2013 - n. AN0090377 - Richiedente BORTOLUZZI P X CTU TRIB

Tot.schede: 1 - Formato di acq.: A4(210x297) - Fatt. di scala: 1:1

Agenzia del Territorio
CATASTO FABBRICATI
Ufficio Provinciale di
Macerata

Dichiarazione protocollo n. MC0263103del 08/11/2007

Planimetria di u.i.u. in Comune di Porto Recanati

Via Montarice

civ.

Identificativi Catastali:

Sezione:
Foglio: 13
Particella: 571
Subalterno: 7

Compilata da:
Zagaglia Sandro

Iscritto all'albo:
Ingegneri

Prov. Ancona

N. 432

Scheda n. 1

Scala 1:200

PIANO SOTTOSTRADA PRIMO

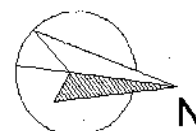
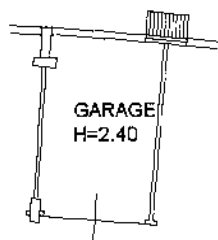

Catasto dei Fabbricati - Situazione al 30/08/2013 - Comune di PORTO RECANATI (G919) - Foglio: 13 Particella: 571 - Subalterno: 7 - VIA MONTA RICE piano: S1;

Ultima Planimetria in atti

Data: 30/08/2013 - n. AN0090378 - Richiedente BORTOLUZZI P X CTU TRIB

Tot.schede: 1 - Formato di acc.: A4(210x297) - Fatt. di scala: 1:1

**Agenzia del Territorio
CATASTO FABBRICATI
Ufficio Provinciale di
Macerata**

Dichiarazione protocollo n. MC0263103 del 08/11/2007	
Planimetria di u.i.u. in Comune di Porto Recanati	
Via Montarice	civ.
Identificativi Catastali:	Compilata da: Zagaglia Sandro
Sezione:	Isritto all'albo: Ingegneri
Foglio: 13	Prov. Ancona
Particella: 571	N. 432
Subalterno: 8	

Scheda n. 1 Scala 1:200

PIANO SOTTOSTRADA PRIMO

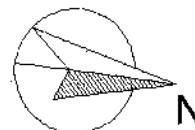
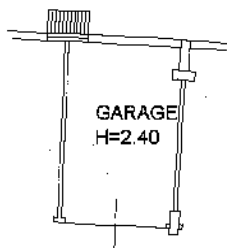

Catasto dei fabbricati - Situazione al 30/08/2013 - Comune di PORTO RECANATI (CG 919) - Foglio 13 Particella 571 - Subalterno 8 - VIA MONTARICE piano: S1;

Ultima Planimetria in atti

Agenzia del Territorio
CATASTO FABBRICATI
Ufficio Provinciale di
Macerata

Dichiarazione protocollo n. MC0263103 del 08/11/2007

Planimetria di u.i.u. in Comune di Porto Recanati

Via Montarice

civ.

Identificativi Catastali:

Sezione:

Foglio: 13

Particella: 571

Subalterno: 9

Compilata da:
Zagaglia Sandro

Iscritto all'albo:
Ingegneri

Prov. Ancona

N. 432

Scheda n. 1

Scala 1:200

PIANO SOTTOSTRADA PRIMO

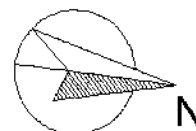
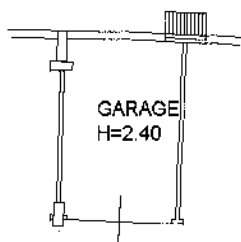

Catasto dei Fabbricati - Situazione al 30/08/2013 - Comune di PORTO RECANATI (G919) - < Foglio: 13 Particella: 571 - Subalterno: 9 >
VIA MONTARICE piano: S1;

Ultima Planimetria in atti

**Agenzia del Territorio
CATASTO FABBRICATI
Ufficio Provinciale di
Macerata**

Dichiarazione protocollo n. MC0263103 del 08/11/2007

Planimetria di u.i.u. in Comune di Porto Recanati

Via Montarice

civ.

Identificativi Catastali:

Sezione:
Foglio: 13
Particella: 571
Subalterno: 9

Compilata da:
Zagaglia Sandro

Iscritto all'albo:
Ingegneri

Prov. Ancona

N. 432

Scheda n. 1

Scala 1:200

PIANO SOTTOSTRADA PRIMO

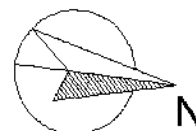
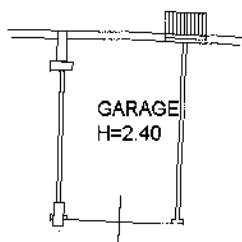

Catasto dei Fabbricati - Situazione al 30/08/2013 - Comune di PORTO RECANATI (G919) - < Foglio 13 Particella 571 - Subalterno 9 - VIA MONTARICE piano: S1;

Ultima Planimetria in atti

Data: 30/08/2013 - n. AN0090380 - Richiedente BORTOLUZZI P X CTU TRIB

Tot.schede: 1 - Formato di acq.: A4(210x297) - Fatt. di scala: 1:1

Agenzia del Territorio
CATASTO FABBRICATI
Ufficio Provinciale di
Macerata

Dichiarazione protocollo n. MC0263103 del 08/11/2007

Planimetria di u.i.u. in Comune di Porto Recanati

Via Montarice

civ.

Identificativi Catastali:

Sezione:

Foglio: 13

Particella: 571

Subalterno: 10

Compilata da:
Zagaglia Sandro

Iscritto all'albo:
Ingegneri

Prov. Ancona

N. 432

Scheda n. 1

Scala 1:200

PIANO SOTTOSTRADA PRIMO

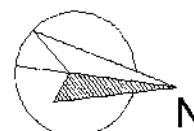
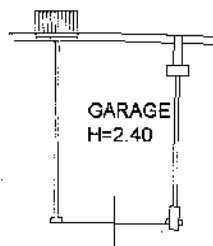

Catasto dei fabbricati - Situazione al 30/08/2013 - Comune di PORTO RECANATI (G919) - Foglio: 13 Particella: 571 - Subalterno 10 - VIA MONTARICE piano: S1;

Ultima Planimetria in atti

Agenzia del Territorio
CATASTO FABBRICATI
Ufficio Provinciale di
Macerata

Dichiarazione protocollo n. MC0263103 del 08/11/2007

Planimetria di u.i.u. in Comune di Porto Recanati

Via Montarice

civ.

Identificativi Catastali:

Sezione:

Foglio: 13

Particella: 571

Subalterno: 11

Compilata da:
Zagaglia Sandro

Iscritto all'albo:
Ingegneri

Prov. Ancona

N. 432

Scheda n. 1

Scala 1:200

PIANO SOTTOSTRADA PRIMO

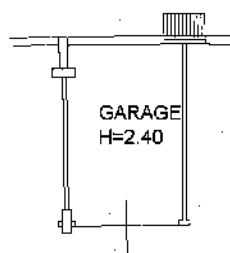

Catasto dei Fabbricati - Simulazione al 30/08/2013 - Comune di PORTO RECANATI (G919) - Foglio: 13 Particella: 571 - Subalterno 11 -
VIA MONTARICE, piano: S1;

Ultima Planimetria in atti

Data: 30/08/2013 - n. AN0090382 - Richiedente BORTOLUZZI P X CTU TRIB

Tot.schede: 1 - Formato di acc.: A4(210x297) - Fatt. di scala: 1:1

**Agenzia del Territorio
CATASTO FABBRICATI
Ufficio Provinciale di
Macerata**

Dichiarazione protocollo n. MC0263103 del 08/11/2007

Planimetria di u.i.u. in Comune di Porto Recanati

Via Montarice

civ.

Identificativi Catastali:

Sezione:

Foglio: 13

Particella: 571

Subalterno: 12

Compilata da:

Zagaglia Sandro

Isoritto all'albo:

Ingegneri

Prov. Ancona

N. 432

Scheda n. 1

Scala 1:200

PIANO SOTTOSTRADA PRIMO

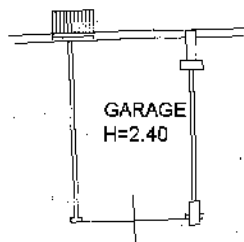

Catasto dei fabbricati - Situazione al 30/08/2013 - Comune di PORTO RECANATI (G919) - < Foglio: 13 Particella: 571 - Subalterno 12 >
VIA MONTARICE piano: S1;

Ultima Planimetria in atti

Agenzia del Territorio
CATASTO FABBRICATI
Ufficio Provinciale di
Macerata

Dichiarazione protocolle n. MC0263103del 08/11/2007

Planimetria di u.i.u. in Comune di Porto Recanati

Via Montarice

civ.

Identificativi Catastali:

Sezione:

Foglio: 13

Particella: 571

Subalterno: 13

Compilata da:
Zagaglia Sandro

Iscritto all'albo:
Ingegneri

Prov. Ancona

N. 432

Scheda n. 1 Scala 1:200

PIANO SOTTOSTRADA PRIMO

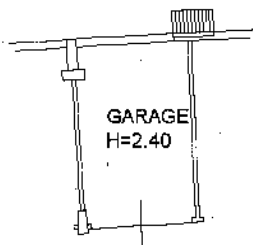

Catasto dei Fabbricati - Situazione al 30/08/2013 - Comune di PORTO RECANATI(G919) - < Foglio: 13 Particella: 571 - Subalterno 13 >
VIA MONTARICE piano: S1;

Ultima Planimetria in atti

**Agenzia del Territorio
CATASTO FABBRICATI
Ufficio Provinciale di
Macerata**

Dichiarazione protocollo n. MC0263103 del 08/11/2007

Planimetria di u.i.u. in Comune di Porto Recanati

Via Montarice

oiv.

Identificativi Catastali:

Sezione:

Foglio: 13

Particella: 571

Subalterno: 14

Compilata da:

Zagaglia Sandro

Iscritto all'albo:

Ingegneri

Prov. Ancona

N. 432

Scheda n. 1

Scala 1:200

PIANO SOTTOSTRADA PRIMO

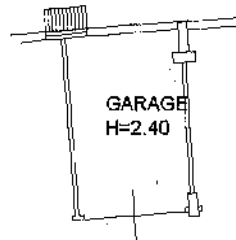

Catasto dei Fabbricati - Simulazione al 30/08/2013 - Comune di PORTO RECANATI(G919) - < Foglio: 13 Particella: 571 - Subalterno 14 >
VIA MONTARICE piano: S1;

Ultima Planimetria in atti

Agenzia del Territorio
CATASTO FABBRICATI
Ufficio Provinciale di
Macerata

Dichiarazione protocollo n. MC0263103 del 08/11/2007

Planimetria di u.i.u. in Comune di Porto Recanati

Via Montarice

civ.

Identificativi Catastali:

Sezione:
Foglio: 13
Particella: 571
Subalterno: 15

Compilata da:
Zagaglia Sandro

Iscritto all'albo:
Ingegneri

Prov. Ancona

N. 432

Scheda n. 1

Scala 1:200

PIANO SOTTOSTRADA PRIMO

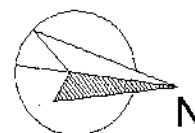
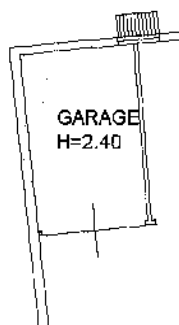

Catasto dei fabbricati - Situazione al 30/08/2013 - Comune di PORTO RECANATI (G919) - Foglio: 13 Particella: 571 - Subalterno: 15 - VIA MONTARICE piano: S1;

Ultima Planimetria in atti

**Agenzia del Territorio
CATASTO FABBRICATI
Ufficio Provinciale di
Macerata**

Dichiarazione protocollo n. MC0263103 del 08/11/2007

Planimetria di u.i.u. in Comune di Porto Recanati

Via Montarice

civ.

Identificativi Catastali:

Sezione:

Foglio: 13

Particella: 571

Subalterno: 16

Compilata da:
Zagaglia Sandro

Iscritto all'albo:
Ingegneri

Prov. Ancona

N. 432

Scheda n. 1 Scala 1:200

PIANO SOTTOSTRADA PRIMO

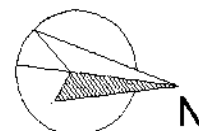
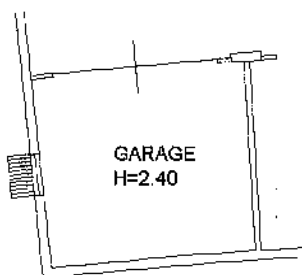

Catasto dei Fabbricati - Situazione al 30/08/2013 - Comune di PORTO RECANATI (G919) - < Foglio: 13 Particella: 571 - Subalterno 16 >
VIA MONTARICE piano: S1;

Ultima Planimetria in atti

Agenzia del Territorio
CATASTO FABBRICATI
Ufficio Provinciale di
Macerata

Dichiarazione protocollo n. MC0263103del 08/11/2007

Planimetria di u.i.u. in Comune di Porto Recanati

Via Montarice

civ.

Identificativi Catastali:

Sezione:

Foglio: 13

Particella: 571

Subalterno: 17

Compilata da:
Zagaglia Sandro

Isoritto all'albo:
Ingegneri

Prov. Ancona

N. 432

Scheda n. 1

Scala 1:200

PIANO SOTTOSTRADA PRIMO

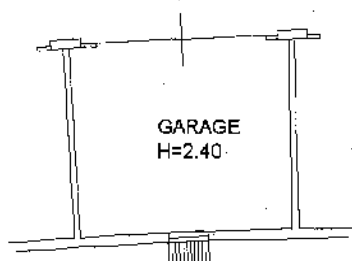

Catasto dei Fabbricati - Situazione al 30/08/2013 - Comune di PORTO RECANATI(0919) - < Foglio: 13 Particella: 571 - Subalterno 17 >
VIA MONTARICE piano. SI,

Ultima Planimetria in atti

Data: 30/08/2013 - n. AN0090395 - Richiedente BORTOLUZZI P X CTU TRIB

Tot.schede: 1 - Formato di acq.: A4(210x297) - Fatt. di scala: 1:1

**Agenzia del Territorio
CATASTO FABBRICATI
Ufficio Provinciale di
Macerata**

Dichiarazione protocollo n. MC0263103 del 08/11/2007

Planimetria di u.i.u. in Comune di Porto Recanati

Via Montarice

civ.

Identificativi Catastali:

Sezione:

Foglio: 13

Particella: 571

Subalterno: 18

Compilata da:

Zagaglia Sandro

Iscritto all'albo:

Ingegneri

Prov. Ancona

N. 432

Scheda n. 1

Scala 1:200

PIANO SOTTOSTRADA PRIMO

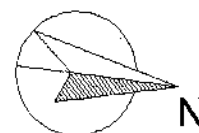
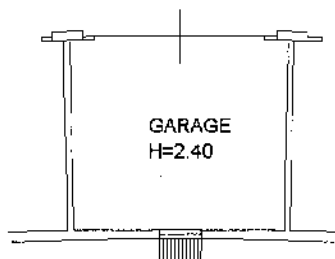

Catasto dei Fabbricati - Situazione al 30/08/2013 - Comune di PORTO RECANATI (0919) - Foglio: 13 Particella: 571 - Subalterno 18 - VIA MONTARICE piano: S1,

Ultima Planimetria in atti

Agenzia del Territorio
CATASTO FABBRICATI
Ufficio Provinciale di
Macerata

Dichiarazione protocollo n. MC0263103 del 08/11/2007

Planimetria di u.i.u. in Comune di Porto Recanati

Via Montarice

civ.

Identificativi Catastali:

Sezione:
Foglio: 13
Particella: 571
Subalterno: 19

Compilata da:
Zagaglia Sandro

Iscritto all'albo:
Ingegneri

Prov. Ancona

N. 432

Scheda n. 1

Scala 1:200

PIANO SOTTOSTRADA PRIMO

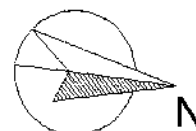
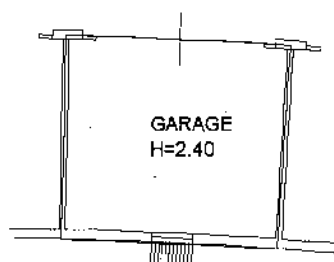

Catasto dei Fabbricati - Situazione al 30/08/2013 - Comune di PORTO RECANATI (G919) - < Foglio: 13 Particella: 571 - Subalterno 19 >
VIA MONTARICE piano: S1;

Ultima Planimetria in atti

Data: 30/08/2013 - n. AN0090399 - Richiedente BORTOLUZZI P X CTU TRI

Tot.schede: 1 - Formato di acq.: A4(210x297) - Fatt. di scala: 1:1

Agenzia del Territorio
CATASTO FABBRICATI
Ufficio Provinciale di
Macerata

Dichiarazione protocollo n. MC0263103 del 08/11/2007

Planimetria di u.i.u. in Comune di Porto Recanati

Via Montarice

civ.

Identificativi Catastali:

Sezione:

Foglio: 13

Particella: 571

Subalterno: 20

Compilata da:
Zagaglia Sandro

Isoritto all'albo:
Ingegneri

Prov. Ancona

N. 432

Scheda n. 1

Scala 1:200

PIANO SOTTOSTRADA PRIMO

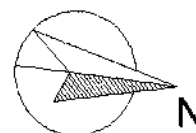
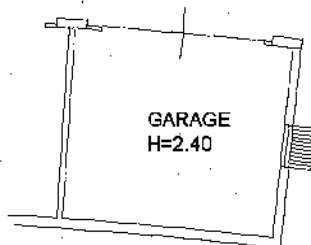

Catasto dei fabbricati - Situazione al 30/08/2013 - Comune di PORTO RECANATI (0919) - Foglio 13 Particella 571 - Subalterno 20 - VIA MONTARICE piano: S1;

Ultima Planimetria in atti

Data: 30/08/2013 - n. AN0090400 - Richiedente BORTOLUZZI P X CTU TRIB

Fot.schede: 1 - Formato di acq.: A4(210x297) - Fatt. di scala: 1:1